

# คำร้อง ขอบัตรลงทะเบียนเรียน

มหาวิทยาลัยราชภัฏนครปฐม

วันที่.....เดือน.....พ.ศ.....

เรื่อง ขอบัตรลงทะเบียนเรียน

เรียน อธิการบดีมหาวิทยาลัยราชภัฏนครปฐม

ข้าพเจ้า  นาย  นาง  นางสาว.....โทรศัพท์.....

เป็นนักศึกษา  ภาคปกติ ชั้นปีที่.....  ภาค กศ.พบ. ชั้นปีที่..... ระดับ  ปริญญาตรี 4 ปี  ปริญญาตรี 5 ปี

รหัสประจำตัว.....หมู่เรียน.....สาขาวิชา.....

มีความประสงค์จะขอบัตรลงทะเบียนเรียนในภาคเรียนที่.....ปีการศึกษา..... มีรายวิชาที่เรียน ดังนี้

ลำดับที่	รหัสวิชา	ชื่อรายวิชา	ระบุจำนวนหน่วยกิต	ทำเครื่องหมาย ✓ ตามประเภทวิชาที่เรียน			
				เรียนตามตารางเรียน	เรียนร่วม	ขอเปิดหมู่เรียนพิเศษ	ได้รับอนุมัติลงเรียนเกินหน่วยกิต

รวมหน่วยกิตทั้งหมด.....หน่วยกิต

จึงเรียนมาเพื่อโปรดพิจารณาอนุเคราะห์

ขอแสดงความนับถือ

ลงชื่อ.....ผู้ยื่นคำร้อง  
(.....)

งานการเงิน	งานทะเบียน
ได้รับเงินแล้วจำนวน.....บาท	.....
ตามใบเสร็จรับเงินเล่มที่.....	.....
เลขที่.....ลงวันที่.....	.....
ลงชื่อ.....ผู้รับเงิน	.....
...../...../.....	ลงชื่อ.....ผู้จัดพิมพ์

## ขั้นตอนการยื่นคำร้องขอบัตรลงทะเบียนเรียน

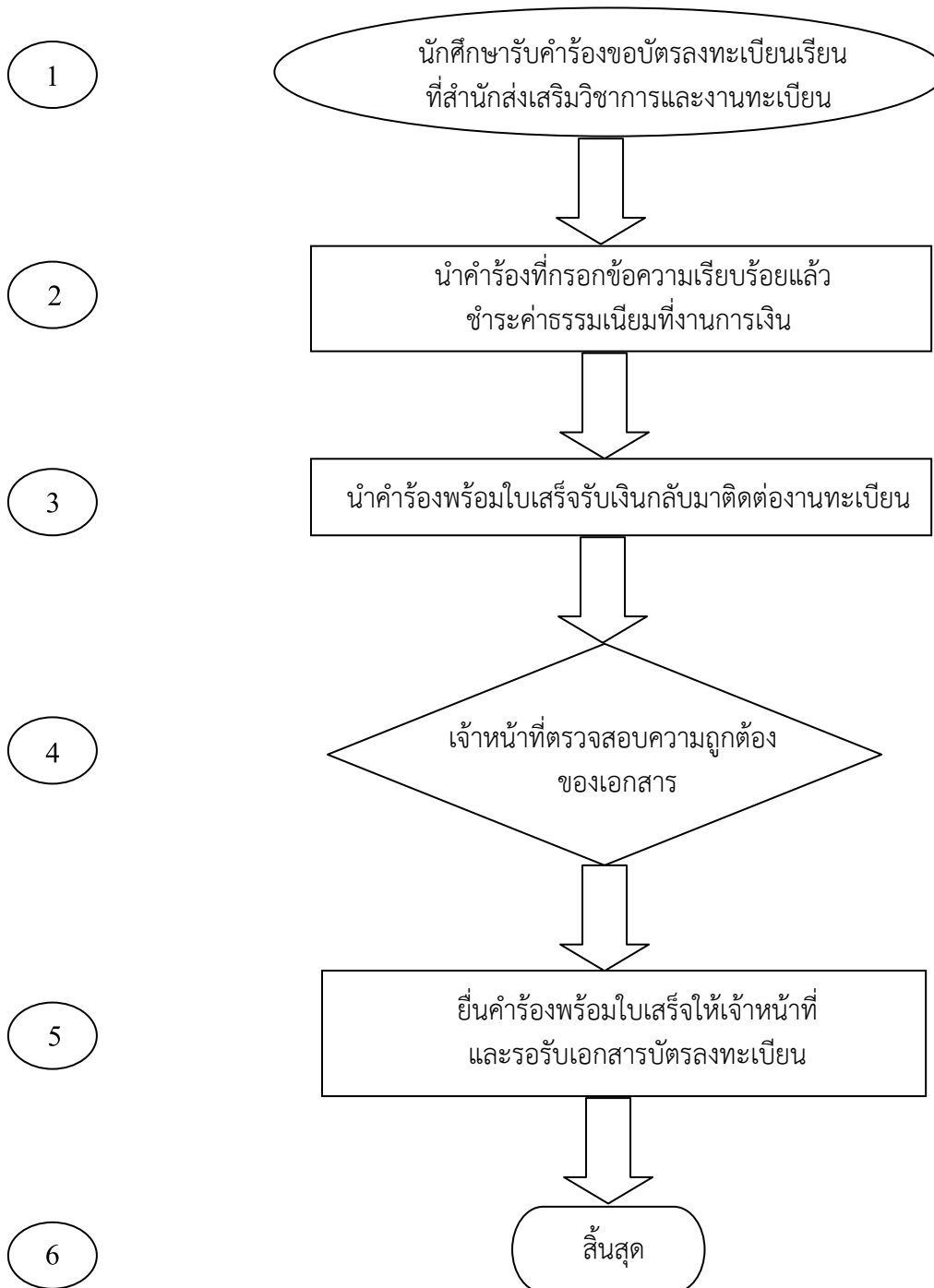

- หมายเหตุ
1. นักศึกษาภาคปกติ ปริญญาตรี 4 ปี ลงทะเบียนเรียนไม่เกิน 24 หน่วยกิต/ภาคเรียน  
ปริญญาตรี 5 ปี ลงทะเบียนเรียนไม่เกิน 22 หน่วยกิต/ภาคเรียน
  2. นักศึกษา ภาค กศ.พป. ลงทะเบียนเรียนไม่เกิน 15 หน่วยกิต/ภาคเรียน
  3. นักศึกษาที่ต้องการลงเรียนเกินจำนวนหน่วยกิต ต้องยื่นคำร้องขอลงเรียนเกินหน่วยกิตที่กำหนด และ  
ติดตามตรวจสอบรายชื่อได้ที่บอร์ดและเว็บไซต์ของสำนักส่งเสริมวิชาการและงานทะเบียน

