

คำร้องขอผ่อนผันการชำระเงินค่าลงทะเบียนเรียน

(ค่าเทอม)

มหาวิทยาลัยราชภัฏนครปฐม

ระบุวันที่ส่งคำร้อง

วันที่ เดือน พ.ศ.

(เฉพาะเจ้าหน้าที่)

เลขรับที่...../.....

วันที่รับ.....

เวลา.....น.

ลงชื่อ.....ผู้รับคำร้อง

เรื่อง ขอผ่อนผันการชำระเงินค่าลงทะเบียนเรียน

สิ่งที่ส่งมาด้วย บัตรลงทะเบียนเรียนภาคเรียนที่ยื่นผ่อนผัน

เรียน อธิการบดีมหาวิทยาลัยราชภัฏนครปฐม

ข้าพเจ้า นาย นาง นางสาว สมหญิง รักเรียน ภาคปกติ ภาค กศ.พ.

รหัสประจำตัว 604101001 หมู่เรียน 60/41 สาขาวิชา คณิตศาสตร์

มีความประสงค์ขอผ่อนผันการชำระเงินค่าลงทะเบียนเรียน ภาคเรียนที่ 1 ปีการศึกษา 2561

เหตุผลในการขอผ่อนผันเนื่องจาก ระบุเหตุผลที่ต้องยื่นคำร้องนี้เพราะอะไร

โดยจะขอผ่อนผันชำระดังนี้

ระบุวันที่ชำระเงิน

ระบุยอดเงินที่ต้องการจ่าย

แบ่ง 4 งวด

งวดที่ 1 ชำระเงินวันที่..... จำนวนเงิน..... บาท

งวดที่ 2 ชำระเงินวันที่..... จำนวนเงิน..... บาท

งวดที่ 3 ชำระเงินวันที่..... จำนวนเงิน..... บาท

งวดที่ 4 ชำระเงินวันที่..... จำนวนเงิน..... บาท

ขอรับรองว่า จะนำเงินมาชำระให้ครบถ้วน หากพ้นกำหนดแล้วข้าพเจ้ายังไม่นำเงินมาชำระ ข้าพเจ้ายินยอมให้

มหาวิทยาลัยดำเนินการตามระเบียบ

จึงเรียนมาเพื่อโปรดพิจารณาอนุเคราะห์

ขอแสดงความนับถือ

ลงชื่อนักศึกษา..... นางสาวสมหญิง รักเรียน

(นางสาวสมหญิง รักเรียน.....)

****หมายเหตุ** นักศึกษาที่ยื่นคำร้องขอผ่อนผันชำระค่าลงทะเบียนเรียน

-สิ่งที่ต้องแนบ : ใบชำระค่าลงทะเบียนเรียนของนักศึกษา

-นักศึกษาจะต้องชำระค่าปรับตามระเบียบ ในกรณีที่ชำระเงินล่าช้าตามปฏิทินการศึกษา

-นักศึกษาควรชำระให้ครบถ้วน ก่อนวันสอบปลายภาค ของภาคการศึกษานี้

-หากนักศึกษาไม่ชำระเงินให้ครบถ้วน จะไม่สามารถลงทะเบียนเรียนในภาคเรียนถัดไปได้

ความเห็นอาจารย์ที่ปรึกษา..... เห็นควรอนุเคราะห์

ลงชื่ออาจารย์ที่ปรึกษา..... พฤษี ไปรงค์สำโรง

(อาจารย์พฤษี ไปรงค์สำโรง.....)

| ความเห็นผู้อำนวยการสำนักส่งเสริมวิชาการและงานทะเบียน | ความเห็นอธิการบดี |
|---|-------------------------------------|
| <input type="checkbox"/> เพื่อโปรดพิจารณา | <input type="checkbox"/> อนุมัติ |
| <input type="checkbox"/> เพื่อโปรดพิจารณาอนุมัติการขอผ่อนผันฯภาคเรียนที่..... | <input type="checkbox"/> ไม่อนุมัติ |
| ลงชื่อ..... | ลงชื่อ..... |
| |/...../..... |

ขั้นตอนการยื่นอยู่ด้านล่าง



ขั้นตอนการยื่นคำขอผ่อนผันการชำระเงินค่าลงทะเบียนเรียน
(ค่าเทอม)

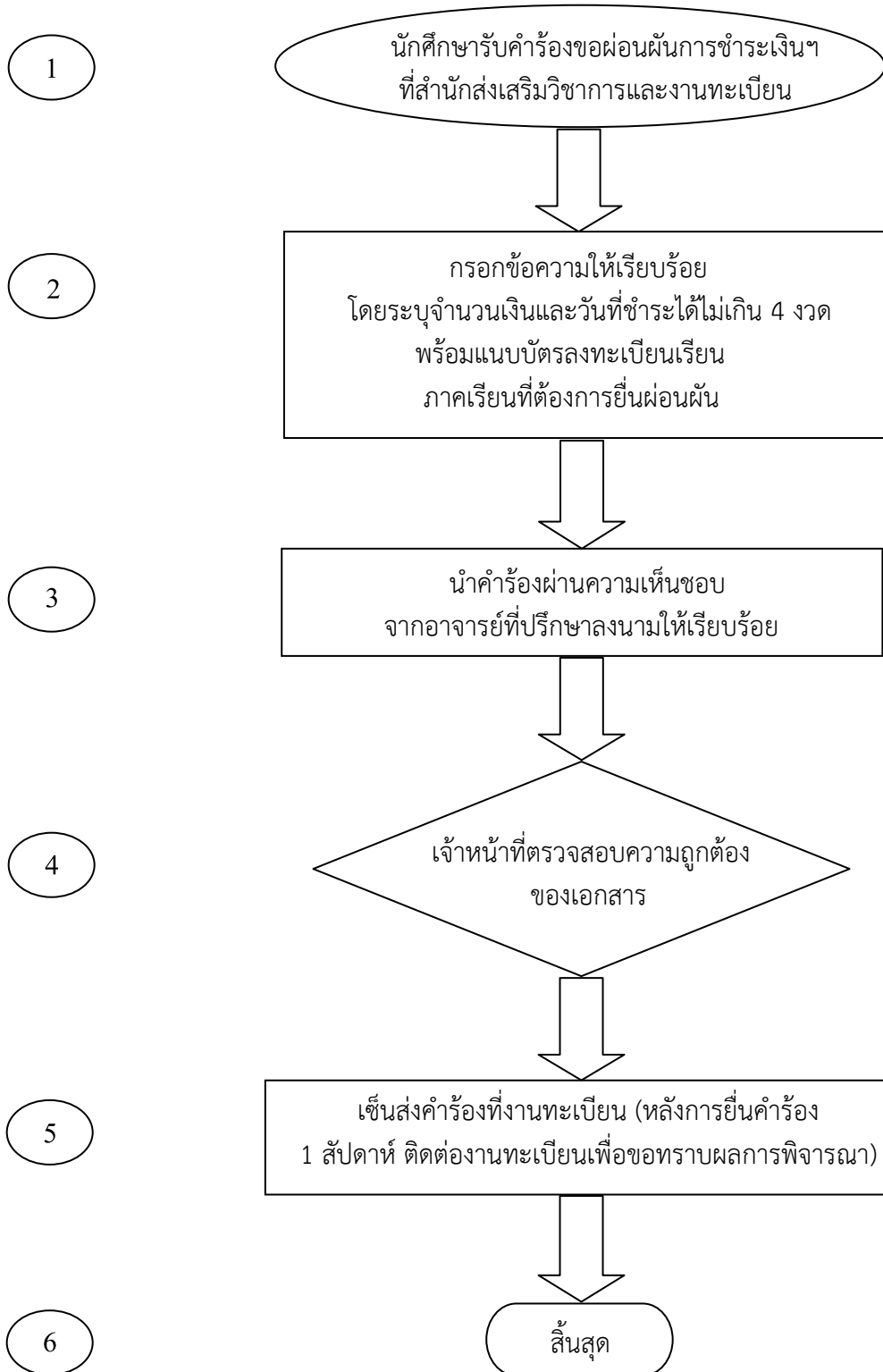

สำนักส่งเสริมวิชาการและงานทะเบียน อาคารศูนย์ศึกษาพัฒนาจังหวัดนครปฐม
โทร.0-3410-9300 ต่อ 3892 , 3893 <http://ac.npru.ac.th> , <http://reg.npru.ac.th>